



TÜRK LOYDU

Tarih : 28.11.2011

Date

TL İş No : 4049

Work No.

Belge No. : 13231/11

Certificate No

AT TİP İNCELEMESİ (MODÜL B) BELGESİ EC TYPE EXAMINATION CERTIFICATE (MODULE B)

Yönetmelik/Directive : 97/23/EC

İmalatçı Adı ve Adresi : OLİMPİYAT ISI VE MAKİNA SAN. TİC. LTD. ŞTİ.
Manufacturer Name and Adress ANKARA/TÜRKİYE

Ürün Tipi : Buhar Kazanı / Steam Boiler
Product Type Teknik Resim No / Drawing No : OSBK-6000

Kapasite : 6.000 kg/h
Capacity

Max izin verilebilen basınç : 6 Bar
Max allowable working pressure

Muayene Rapor No : R-4049-1
Inspection Report No

Sertifika Geçerlilik Tarihi : 28.11.2021
This certificate is valid until

Türk Loydu AT Kimlik No : 1785
Türk Loydu EC Identification No

Bu belge yukarıda belirtilen tipin 97/23/EC Yönetmeliği'nin gereklerini karşıladığını göstermektedir.
This is to certify that the type detailed above meets the requirements of 97/23/EC Directive.

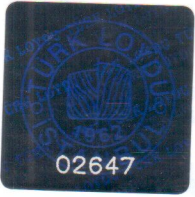

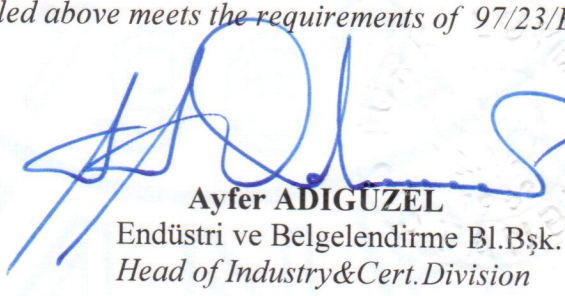
Ayfer ADIGÜZEL
Endüstri ve Belgelendirme Bl.Bşk.
Head of Industry&Cert.Division

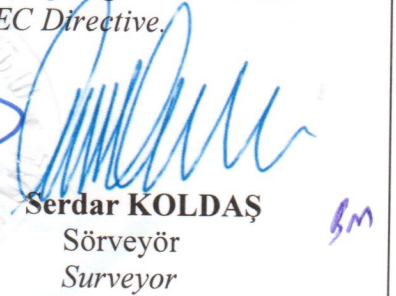
Serdar KOLDAŞ
Sörveyör
Surveyor

Bu belge üzerinde yazılı olan şartlara tabidir. Ürünün tasarım ve yapısındaki herhangi bir önemli değişiklik bu belgeyi geçersiz kılar. Yönetmeliğe uygun olarak ürünün sorumluluğu imalatçı veya yetkili temsilcisine aittir. Ancak yönetmelikte belirtilen üretim/ürün değerlendirme modülüne tamamen uyulduğu zaman uygunluk işareti üzerine konulur ve uygunluk beyanı düzenlenebilir.

Türk Loydunun herhangi bir ihmali dolayısıyla sebep olduğu kayıp ve hasarların ispatlanması durumunda, kayıplara "Mesleki Sorumluluk Sigortası" limitleri dahilinde tazminat ödenir.

This certificate is subject to terms and conditions overleaf. Any significant change in design or construction of the product may render this Certificate invalid. The product liability rests with the manufacturer or his representative in accordance with directive. The conformity marking may only be affixed to the product and a Declaration of Conformity may only be issued when the production/product assessment module referred in the directive is fully complied with.

If any person suffers loss or damage which is proved to have been caused by any negligent act or omission of Türk Loydu, that loss compensated within the limits of "Professional Indemnity Insurance".

EK: Teknik Ek (1 sayfa)

ANNEX: Technical Annex (1 page)

TÜRK LOYDU – Tersaneler Cad. No.26 – 34944 Tuzla/İstanbul – Tel : 0216 581 37 00 – e-mail : endustri@turkloydu.org